



Procedimiento del proceso:
Macro de Docencia

Código: P-FMED-LMD-00

Revisión: 01

**Fecha de emisión: 24 de
 Octubre 2008**

Página 1 de 6

CONTROL DE CAMBIOS Y MEJORAS

NIVEL DE REVISIÓN	SECCIÓN Y/O PÁGINA	DESCRIPCIÓN DE LA MODIFICACIÓN Y MEJORA	FECHA DE MODIFICACIÓN
01	Todas las secciones. Pgs. 1 de 6 a 6 de 6 Sección 11. Anexos Pag. 6 Sección 4 Pag. 3	Se modificó el logotipo de la UADY en el encabezado de todas las páginas Se agregó código y nombre de los formatos utilizados en los procedimientos Se cambió la palabra Extensión por "Provisión de servicios de laboratorio"	30 de enero de 2009
02			
03			
04			
05			

Elaboró

*M.C. Román Gómez Durán
 M.C. Pedro Fuentes González.
 Responsable del Laboratorio*

Revisó

*M.C. William Vargas Cano
 Jefe del Departamento de Medicina del
 Deporte*

Aprobó

*M. en C. Gloria Herrera Correa
 Directora de la Facultad de Medicina*



1.- OBJETIVO

Procurar un campo para el desarrollo de habilidades y la aplicación de conocimientos teóricos con la finalidad de capacitar a los alumnos de la especialización para realizar actividades de selección, orientación, prevención, asistencia, tratamiento y rehabilitación, con calidad científica y humanística en las áreas físico-deportivas, y utilizar el ejercicio físico como un medio para preservar y conservar la salud

2.- ALCANCE

Aplica a los alumnos de Posgrado en la Especialización de Medicina del Deporte, a los alumnos de pregrado en las Lic. De Medicina, Rehabilitación y Nutrición.

Utilizando pacientes sedentarios, deportistas y con factores de riesgo y/o con enfermedades cardiometabólicas, con calidad científica y humanística, para utilizar el ejercicio físico como un medio para preservar y conservar la salud.

3.- POLITICAS

Atención a Derechohabientes del servicio médico de la UADY, Deportistas universitarios, pacientes derivados de Instituciones que tengan convenio con la Facultad de Medicina y público en general.

Los servicios serán en las áreas de Consulta de Traumatología del Deporte, Evaluación Morfofuncional y Rehabilitación.



4.- DIAGRAMA DEL PROCEDIMIENTO

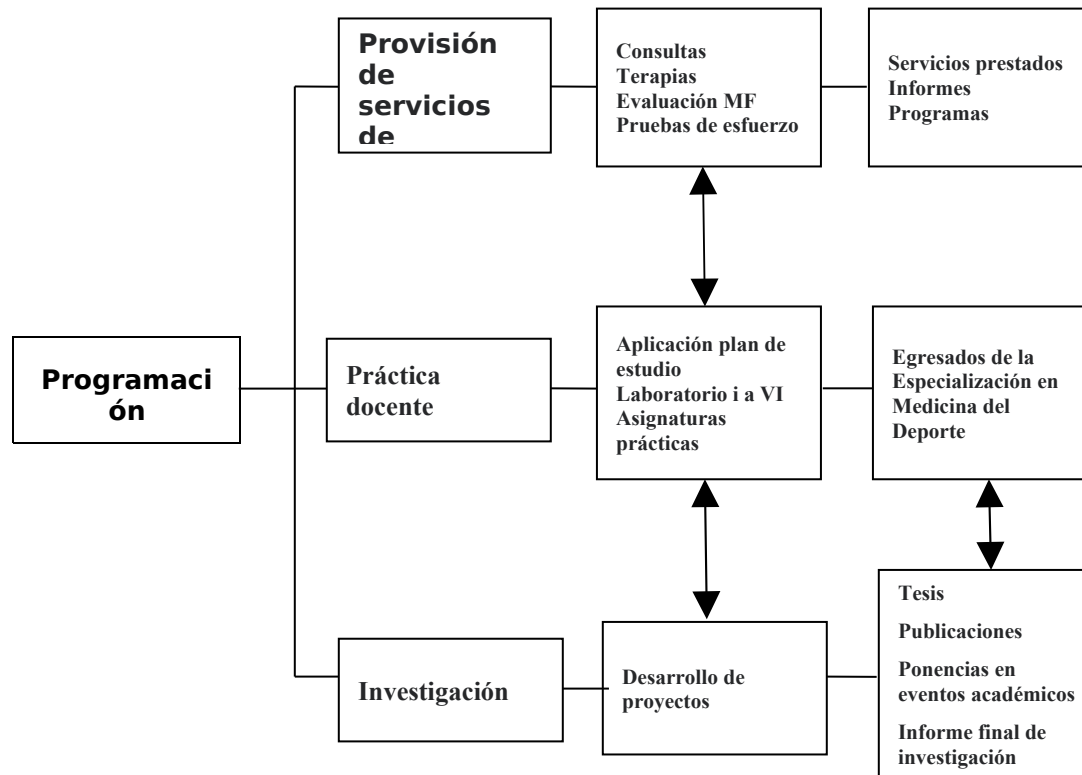



Tarea/ Decisión	Descripción (nombre)	Responsable	Descripción detallada de la actividad	Registro de Calidad (código)
1	Consulta de traumatología del Deporte	M.C. William Contreras Chacón	Proporcionar atención a los pacientes que lo soliciten con la finalidad de que los alumnos desarrollen las habilidades y conocimientos del examen manual muscular para integrar un diagnóstico de las principales patologías del sistema musculoesquelético.	F-FMED-LMD-01/REV:00
2	Rehabilitación	M.C. Pedro Fuentes González	Aplicar los protocolos de terapia física y rehabilitación en los pacientes derivados de la consulta, utilizando el equipo biomédico adecuado, vigilando la evolución de las patologías hasta su recuperación.	F-FMED-LMD-11/REV:00
3	Evaluación Morfofuncional	M.C. Román Gómez Durán	Realizar la evaluación integral de la capacidad física de los pacientes que lo soliciten, desarrollando al mismo tiempo las destrezas de los alumnos en la selección y aplicación de los distintos elementos que conforman el examen morfofuncional, con la finalidad de la correcta implementación de los programas de ejercicio.	F-FMED-LMD-09/REV:00

6.- DOCUMENTOS DE REFERENCIA

Código (cuando aplique)	Nombre del documento
N/A	



Procedimiento del proceso:
Macro de Docencia

Código: P-FMED-LMD-00

Revisión: 01

Fecha de emisión: 24 de
Octubre 2008

Página 5 de 6

7.- CONTROL DE REGISTROS

Identificación (código)	Nombre del registro	Lugar de almacenamiento	Responsable de su protección	Tiempo de retención	Disposición de los registros
N/A					
N/A					

8.- ENFOQUE A PROCESOS

Insumo	Proveedor	Producto y/o salida	Cliente y/o usuario	Necesidades o expectativas
N/A				
N/A				
N/A				

9.- INDICADORES DE GESTION DEL PROCESO (Seguimiento y medición)

Descripción del indicador	Formula	Meta/límites de valor	Propósito
N/A			
N/A			
N/A			



Descripción del indicador	Formula	Meta/límites de valor	Propósito
N/A			

10.- GLOSARIO

10.1 .- SIGLAS

UADY: Universidad Autónoma de Yucatán.

10.2 .- DEFINICIONES

11.-ANEXOS

Código	Nombre
F-FMED-LMD-01/REV:00	Expediente clínico (Historia clínica)
F-FMED-LMD-09/REV:00	Informa final (Formato de alta)
F-FMED-LMD-11/REV:00	Formato de sesiones de terapia